



**NUH NACİ YAZGAN ÜNİVERSİTESİ FEN EDEBİYAT
FAKÜLTESİ
PSİKOLOJİ BÖLÜMÜ 2022 YILI ÖZ DEĞERLENDİRME RAPORU**

1. İletişim Bilgileri

Birim Web adresi: <http://psy.nny.edu.tr/>

Birim Bologna Kataloğu Adresi:

<https://obs.nny.edu.tr/oibs/bologna/index.aspx?lang=tr&curOp=showPac&curUnit=5&curSunit=5588#>

Adres: Ertuğrul Gazi Mah. Nuh Naci Yazgan Yerleşkesi Küme Evler

Kocasinan/KAYSERİ. Telefon: 0 (352) 324 00 00 - 3553

Birim Yöneticisinin

Adı Soyadı: Prof. Dr. Talat Özpozan

Adresi: Nuh Naci Yazgan Üniversitesi

E-postası: tozpozan@nny.edu.tr

Raporu Hazırlayan Kişinin

Adı Soyadı: Dr. Öğr. Üyesi Esra Kısacık

Adresi: Nuh Naci Yazgan Üniversitesi

E-postası: ekisacik@nny.edu.tr

2. Birimin Organizasyon Yapısı

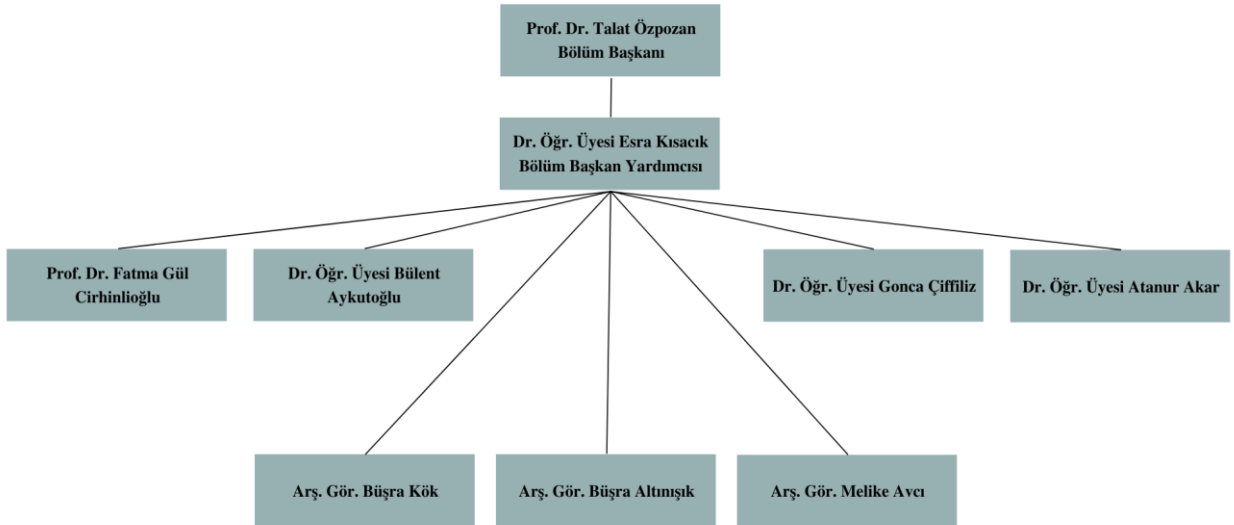

Prof. Dr. Talat Özpozan (Fen-Edebiyat Fakültesi Dekanı, Üniversite Yönetim Kurulu Üyesi, Senato Üyesi, Fen-Edebiyat Fakültesi Yönetim Kurulu Üyesi, Fen-Edebiyat Fakültesi Fakülte Kurulu Üyesi, Meslek Yüksekokul Müdürü, Etik Kurul Üyesi, Fakülte Kalite Komisyonu Başkanı, Beslenme ve Diyetetik Bölümü Öğretim Üyesi, Psikoloji Bölüm Başkanı)

Dr. Öğr. Üyesi Esra Kısacık (Psikoloji Bölüm Başkan Yrd, Senato Üyesi, Fen-Edebiyat Fakültesi Yönetim Kurulu Üyesi, Kalite Komisyonu Üyesi, Bölüm Muafiyet ve Staj Komisyonu Başkanı, Bölüm Yatay Geçiş Komisyonu, Kurum İçi Yatay Geçiş , Çift Anadal ve Yandal Komisyonu ve Mezuniyet Komisyonu Başkanı, Bölüm Kalite Komisyonu Başkanı, Tanıtım Komisyon Üyesi, Psikoloji Bölümü Öğretim Üyesi)

Prof. Dr. Fatma Gül Cirhinlioğlu (Fen-Edebiyat Fakültesi Yönetim Kurulu Üyesi, Fen-Edebiyat Fakültesi Fakülte Kurulu Üyesi, Fakülte Muafiyet ve Staj Komisyonu Başkanı, Fakülte Yatay Geçiş Komisyonu, Kurum İçi Yatay Geçiş , Çift Anadal ve Yandal Komisyonu ve Mezuniyet Komisyonu Başkanı)

Dr. Öğr. Üyesi Bülent Aykutoğlu (Fen-Edebiyat Fakültesi Fakülte Kurulu Üyesi, Psikoloji Bölümü ERASMUS Koordinatörü, Tanıtım Komisyonu Üyesi, Engelsiz Öğrenci Birimi Üyesi, Bölüm Kalite Komisyonu Üyesi, Bölüm Mezuniyet Komisyonu Üyesi)

Dr. Öğr. Üyesi Gonca Çiffiliz (Psikoloji Bölümü Öğretim Üyesi, Bölüm Muafiyet ve Staj Komisyonu Üyesi, Fakülte ve Bölüm Kurum İçi Yatay Geçiş , Çift Anadal ve Yandal Komisyonu, Mezuniyet Komisyonu, Bölüm Kalite Komisyonu Üyesi)

Dr. Öğr. Üyesi Atanur Akar (Psikoloji Bölümü Öğretim Üyesi)

Arş. Gör. Büşra Kök (Psikoloji Bölümü Araştırma Görevlisi, Psikoloji Bölümü Web Sorumlusu, Mezuniyet Töreni Komisyon Üyesi, Tanıtım Komisyon Üyesi)

Arş. Gör. Büşra Altınışık (Psikoloji Bölümü Araştırma Görevlisi, Mezuniyet Töreni Komisyon Üyesi, Tanıtım Komisyon Üyesi)

Arş. Gör. Melike Avcı (Psikoloji Bölümü Araştırma Görevlisi, Kalite Komisyonu Toplumsal Katkı Alt Komisyon Üyesi, Tanıtım Komisyon Üyesi)

3. Birimin Kalite Komisyonu

Dr. Öğr. Üyesi Esra Kısacık (Başkan)
Dr. Öğr. Üyesi Bülent Aykutoğlu (Üye)
Dr. Öğr. Üyesi Gonca Çiffiliz (Üye)
Prof. Dr. Fatma Gül Cirhinlioğlu (Üye)
Özden Ozan Altun (Öğrenci)

4. Birimin Tarihsel Gelişim

Nuh Naci Yazgan Üniversitesi Fen-Edebiyat Fakültesi; Üniversitemizin 23 Haziran 2009 tarih ve 5913 sayılı Kuruluş Kanunu ile Rektörlüğe bağlı olarak kurulmuş olan fakültelerinden biridir. Psikoloji Bölümü ise, 2015 yılından itibaren örgün eğitimde öğrenci kabulüne başlamıştır. Bölüm;

2016-2017 eğitim-öğretim döneminde lisans yerleştirme sınavından EA puan türünde 351.97494395.16204 aralığında puan alan 40 öğrenci ile eğitime başlamıştır. Nuh Naci Yazgan Üniversitesi Psikoloji Bölümünde 2016-2022 yılları arası okumaya hak kazanan öğrencilerin puan aralıkları ve başarı sıralamaları Tablo 1’de verilmiştir. Psikoloji bölümü lisans programında 2022-2023 Eğitim-Öğretim yılı itibariyle toplam 379 öğrenci bulunmaktadır. Yıllara göre öğrenci kontenjanları ve doluluk oranları, burslu ve indirimli eğitim alan öğrenci sayıları, yatay ve dikey geçiş yapan öğrenciler ile çift anadal yapan öğrenci sayılarını gösteren bilgiler Tablo-2’de verilmiştir.

Bölümde her biri psikolojinin alt dallarında uzman 1 profesör ve 4 doktor öğretim üyesi olmak üzere 5 öğretim üyesi bulunmaktadır ve 3 araştırma görevlisi vardır.

5. Birimin Kalite Güvencesi Sistemi

5.1 Birimin Misyon, Vizyon, Temel değerleri ve Kalite Politikası

Misyonumuz evrensel etik ilkeler ışığında, eleştirel ve analitik düşünme becerisine sahip, multidisipliner bakış açısı ile bilimsel okuryazarlık kazandırmayı amaçlayan, bilimsel yöntemler ile üretilen çalışmalarla çağdaş psikolojinin ilerlemesini sağlayan, araştırma ve uygulama alanlarında yeterli ve yetkin psikologlar yetiştirerek topluma katkı sunmaktır.

Vizyonumuz bir yandan disiplinlerarası bir bakış açısı ile yüksek kalitede bilimsel araştırma faaliyetleri sürdürmek, diğer yandan ise psikoloji alt alanlarına yönelik teorik ve uygulamalı olarak kapsamlı bir eğitim imkanı sunmaktır. Bu bağlamda, sunacağı kaliteli eğitim ile ulusal ve uluslararası alanda bağımsız araştırmalar yürütebilen lider psikologlar yetiştiren bir kurum olmaktadır.

Temel Değerler

- Vakıf ruhuna sahip olmak,
- Öğrenci odaklı kaliteli eğitim-öğretim hizmeti vermek ve süreçleri sürekli iyileştirmek,
- Ulusal ve uluslararası kalite standartlarını korumak,
- Liyakat, şeffaflık ve katılımı önemsemek,
- Farklılıklara saygılı olmak, ifade özgürlüğünü önemsemek,
- Etik değerleri korumak,
- Paydaş memnuniyetini sağlamak başlıkları altında toparlanabilir.

5.2 Birimin Amaç ve Hedefleri

Programın amacı; insanlardaki duygu, davranış ve bilişsel süreçleri bilimsel yöntemlerle inceleyen psikoloji biliminin alt alanlarında (örn., Deneysel Psikoloji, Gelişim Psikolojisi, Klinik Psikoloji, Sosyal Psikoloji) bilgi ve deneyim kazanarak lisans eğitimini başarılı bir şekilde tamamlayan ve bu alanda yetkinlik ve yeterlilik kazanan psikologlar yetiştirmektir.

Hedefler 2023-2027 hedefleri;

Hedef 1: Her yıl en az 1 yeni ve özgün araştırma projesi üretmek.

Hedef 2: Uluslararası dizinlerde taranan yayın sayısını artırmak.

Hedef 3: Öğretim elemanlarının uluslararası bilimsel etkinlik sayısını artırmak.

Hedef 4: Eğitim öğretim programlarının akreditasyon çalışmalarını başlatmak.

Hedef 5: Bölüm tanıtımına yönelik dış paydaşlarla yılda en az bir kez bir araya gelmek.

Hedef 6: Bölüm içinde öğretim elemanlarının katılacağı sosyal etkinlikler düzenlemek.

Kanıt 5.2.1. Bologna Bilgi Paketinden Sağlanan Amaç ve Hedefler

5.3 Kalite Güvencesi Sistemine Paydaş Katılımı

Nuh Naci Yazgan Üniversitesi Psikoloji Bölümü 2022 yılında bölüm öğrencileri ve öğretim üyelerinin katılımlarıyla yarıyıl sonu değerlendirme toplantısı yapmıştır. Bunun yanında mezunlara, öğrencilere, öğretim üyelerine çeşitli anketler yapılarak da eğitim öğretim sürecine ilişkin görüş ve önerilerinin alınması sağlanmıştır. Aynı zamanda bölümde karar alma aşamasında sık sık bölüm kurul toplantıları ve kalite komisyonu toplantıları yapılmaktadır.

Tablo 1. Bölüm Paydaş Listesi

Paydaş Adı	İç/Dış Paydaş	Neden Paydaş
Öğrenciler	İç	Eğitim-öğretim hizmetinin temel faydalanıcıları
Akademik Personel	İç	Hizmet üretim sürecinin temel girdisi
Üniversitenin diğer Fakülte ve Bölümleri	Dış	Bölümler arası ders alma, disiplinler arası ortak yayın ve araştırma
Mezunlar	Dış	Bölüm tanıtımı, uygulama olanaklarının yaratılması, proje üretme konusunda destek sağlanması ve kurum kimliğinin oluşturulmasına yardımcı olması
İl Milli Eğitim Müdürlüğü	Dış	Eğitim, araştırma , uygulama, mezun istihdamı
Sağlık Bakanlığı	Dış	Mezun istihdamı, ortak proje alanı, psikoloji alanında politikaların oluşturulmasına destek sağlama
Üniversite Hastaneleri	Dış	Eğitim, araştırma, uygulama, mezun istihdamı, ortak proje alanı
Şehir Hastanesi	Dış	Eğitim, araştırma, uygulama, mezun istihdamı, ortak proje alanı
Özel Hastaneler	Dış	Eğitim, araştırma, uygulama, mezun istihdamı, ortak proje alanı
Üniversiteler	Dış	Eğitim, araştırma, uygulama, mezun istihdamı, ortak proje alanı, öğrenci öğretim üyesi hareketliliği
Hasta ve hasta yakınları	Dış	Eğitim, araştırma, uygulama
Belediyeler	Dış	Eğitim, araştırma, uygulama, mezun istihdamı, ortak proje alanı
Sivil Meslek Kuruluşları	Dış	Eğitim, araştırma, uygulama

Huzur evleri	Dış	Eğitim, araştırma, uygulama
Toplum	Dış	Eğitim, araştırma, uygulama
Medya	Dış	Eğitim, tanıtım

Kanıt 5.3.1. Anketler

Kanıt 5.3.2. Yarıyıl Sonu Değerlendirme Toplantıları

Kanıt 5.3.3. Kalite Komisyonu Toplantı Tutanaqları

6. Birimin Uluslararasılaşma Göstergeleri

Erasmus programı kapsamında yurt dışında eğitim göreceğ öğrenciler Nuh Naci Yazgan Üniversitesi Uluslararası Ofisinin belirlediği kriterlere göre seçilmektedir. ERASMUS+ öğrenim ve staj hareketliliği kapsamında yurtdışında eğitim göreceğ öğrencilerin aldıkları teorik ve uygulamalı derslerin denklikleri Bölüm Erasmus koordinatörü tarafından yapılmakta, diploma eklerinde yer almaktadır. Tablo 2’de 2021 -2022 Eğitim-Öğretim Yılı Erasmus+ Öğretim ve Staj Hareketliliği ve Yabancı Uyruklu Öğrenci Sayıları gösterilmiştir.

Tablo 2. 2021-2022 Eğitim-Öğretim Yılı Erasmus + Öğretim ve Staj Hareketliliği ve Yabancı Uyruklu Öğrenci Sayıları

Bölüm Erasmus Koordinatörü	Dönem	Gelen Öğrenci	Giden Öğrenci	Gelen Akademik Personel	Gelen İdari Personel	Giden Akademik Personel	Yabancı Uyruklu Öğrenci
Dr. Öğr. Üyesi Bülent AYKUTOĞLU	2021-2022 Güz	0	0	0	0	0	7
Dr. Öğr. Üyesi Bülent AYKUTOĞLU	2021-2022 Bahar	0	2	0	0	0	7

Kanıt 6.1. ERASMUS feragat sonrası nihai sonuç listesi

Kanıt 6.2. ERASMUS - Himmet Kaan Özkaya

Kanıt 6.3. ERASMUS - Mediha Zeynep Arslan

7. Birimin Eğitim Göstergeleri

7.1 Öğrenci Bilgileri

Bu bölümde bölüm öğrencilerine ait merkezi sınav derecelerine ilişkin bilgiler, bölüm derslerindeki başarı oranları, mezuniyet süresi bilgileri ve bölümünden çeşitli nedenlerle ayrılan öğrencilerin dağılımına ilişkin bilgiler bulunmaktadır.

Tablo 3. Psikoloji Öğrencilerinin Merkezi Sınav Derecelerine İlişkin Bilgi

	2022	2022	2022	2022	2022	2022	2022	2022
BÖLÜM/PROGRAM ADI	Tercih Eden	Toplam Kayıt	Kontenjan	Yerleşen	Taban Puan	Tavan Puan	B.Sırası Min	B.Sırası Max

Psikoloji (Burslu)	407	12	12	12	381,22	398,95	94.686	59.379
Psikoloji (%50)	422	19	20	20	356,45	378,58	156.980	100.570
Psikoloji (Ücretli)	389	44	44	45	310,13	355,14	347.664	160.767

Tablo 4. Bölüm Derslerindeki Başarı Oranları

2021-2022 Güz Dönemi Ders Başarı Oranlar

Ders Kodu	Ders Adı	Öğretim Elemanı	Tp.	Başarısız	Başarılı	Devamsız	A	B	C	D	E	FX	F
ATA101	Atatürk İlkeleri ve İnkılap Tarihi	Öğr. Gör. Dr. İbrahim Bozbiyık	69	3	65	0	6	16	23	16	4	1	3
BİL 101	Bilgi ve İletişim Teknolojileri	Doç. Dr. Zeki Oralhan	81	3	73	0	4	10	27	17	15	5	3
GÖN 01	Gönüllülük Çalışmaları	Dr. Öğr. Üyesi Aziz Şatana	15	0	15	0	7	4	4	0	0	0	0
KAR 101	Kariyer Planlama	Doç. Dr. Burcu Oralhan	88	1	87	0	28	34	16	8	1	0	1
PSİ S305	Psikoloji Tarihi	Dr. Öğr. Üyesi Esra Kısacık	26	2	24	0	15	6	3	0	0	0	2
PSİ S343	Psikolojide Yakın İlişkiler	Dr. Öğr. Üyesi Bülent Aykutoğlu	24	1	23	0	5	10	6	2	0	0	1
PSİ S353	Gelişim Psikolojisinde Seçme Konular	Dr. Öğr. Üyesi Burcu Ünlütapak	24	0	23	0	8	7	7	1	0	1	0
PSİ S369	Psikolojide Akademik Yazım Teknikleri	Dr. Öğr. Üyesi Bülent Aykutoğlu	10	0	10	0	4	2	4	0	0	0	0
PSİ S441	Kültürlerarası Psikoloji	Prof. Dr. Engin Arık	26	0	25	0	11	8	4	2	0	1	0
PSİ S453	Yaşam Boyu Gelişimsel Bozukluklar	Dr. Öğr. Üyesi Atanur Akar	27	1	26	0	13	11	2	0	0	0	1

PSİ S467	Nöropsikolojik Bozukluklar	Dr. Öğr. Üyesi Atanur Akar	25	0	25	0	18	4	1	2	0	0	0
PSİ S475	Sosyal Psikoloji Uygulamaları I	Dr. Öğr. Üyesi Bülent Aykutoğlu	6	0	6	0	6	0	0	0	0	0	0
PSİ 101	Psikolojiye Giriş I	Dr. Öğr. Üyesi Esra Kısacık	96	19	74	0	4	16	25	22	7	3	19
PSİ 113	Araştırma Yöntemleri I	Dr. Öğr. Üyesi Burcu Ünlütabak	93	4	87	0	1	29	33	19	5	2	4
PSİ 123 Fizioloji	Fizioloji	Dr. Latif Gülpınar	95	10	71	0	1	7	19	29	15	14	10
PSİ 201	Psikolojinin Araştırma ve Uygulamasında Etik	Prof. Dr. Engin Arık	80	2	78	0	26	36	15	1	0	0	2
PSİ 213	İstatistik II	Dr. Öğr. Üyesi Bülent Aykutoğlu	66	17	44	0	7	6	16	10	5	5	17
PSİ 231	Deneysel Psikoloji I: Öğrenme	Dr. Öğr. Üyesi Esra Kısacık	98	9	89	0	17	22	35	15	0	0	9
PSİ 241	Sosyal Psikoloji I	Dr. Öğr. Üyesi Bülent Aykutoğlu	72	5	67	0	10	16	25	12	4	0	5
PSİ 251	Gelişim Psikolojisi I	Dr. Öğr. Üyesi Burcu Ünlütabak	84	1	83	0	6	28	40	9	0	0	1
PSİ 331	Deneysel Psikoloji II: Biliş	Prof. Dr. Engin Arık	100	4	96	0	50	30	10	6	0	0	4
PSİ 361	Psikopatoloji	Dr. Öğr. Üyesi Şaban Yağız	73	11	62	0	12	9	20	17	4	0	11
PSİ 371	Endüstri ve Örgüt Psikolojisi	Prof. Dr. Engin Arık	74	1	73	0	34	30	7	2	0	0	1
PSİ 401	Alan Yaz Çalışması	Dr. Öğr. Üyesi Şaban Karayağız, Dr. Öğr. Üyesi Esra Kısacık, Dr. Öğr. Üyesi Burcu Ünlütabak	76	0	76	0	61	14	1	0	0	0	0

PSİ 461	Klinik Psikoloji	Dr. Öğr. üyesi Esra Kısacık	78	3	75	0	22	20	16	12	4	1	3
PST S309	Evlilik ve Aile Danışmanlığı	Dr. Öğr. Üyesi Atanur Akar	25	0	25	0	8	12	4	1	0	0	0
PST 101	Sosyolojiye Giriş	Doç. Dr. Ahmet Burak Kahraman	42	1	41	0	34	5	1	0	1	0	1
PST 103	Güncel Sosyoloji	Dr. Öğr. Üyesi Zehni Özmen	29	0	29	0	0	6	13	7	3	0	0
PST 311	İnsan Hakları ve Demokrasi	Dr. Nuriye Merkit	26	0	25	0	3	7	8	5	2	1	0
PST 315	Zihin Felsefesi	Dr. Nuriye Merkit	8	0	8	0	3	4	0	1	0	0	0
PST 403	İnsan Felsefesi	Dr. Nuriye Merkit	50	0	50	0	22	15	7	4	2	0	0
PST 405	Estetik ve Sanat Felsefesi	Dr. Nuriye Merkit	18	0	18	0	10	6	1	0	0	1	0
TD 101	Türk Dili I	Öğr. Gör. Süleyman Aydın	71	2	67	0	4	16	27	16	4	2	2
YD 111	Yabancı Dil I	Öğr. Gör. Nüket Ünal Rutli	69	3	64	0	12	19	19	14	0	2	3
YD 211	Yabancı Dil III	Dr. Öğr. Üyesi Beril Tezeller Arık	65	2	61	0	10	14	16	17	4	2	2
YD 311	Yabancı Dilde Okuma ve Konuşma	Dr. Öğr. Üyesi Beril Tezeller Arık	81	2	76	0	14	24	20	12	6	3	2
YD 411	Mesleki Yabancı Dil I	Dr. Öğr. Üyesi Beril Tezeller Arık	74	0	74	0	10	25	21	13	3	2	0

2021-2022 Bahar Dönemi Ders Başarı Oranları

Ders Kodu	Ders Adı	Öğretim Elemanı	Tp.	Basarisiz	Basarılı	Devamsız	A	B	C	D	E	FX	F
ATA 102	Atatürk İlkeleri ve İnkılap Tarihi II	Öğr. Gör. İbrahim Bozbiyık	72	1	71	0	23	29	12	6	1	0	1
PSİ S314	Bilgisayar Uygulamalı İstatistik	Dr. Öğr. Üyesi Bülent Aykutoğlu	4	0	4	0	4	0	0	0	0	0	0
PSİ S342	Deneysel Sosyal Psikoloji	Dr. Öğr. Üyesi Esra Kısacık	16	0	16	0	15	1	0	0	0	0	0
PSİ S356	Uygulamalı Gelişim Psikolojii	Dr. Öğr. Üyesi Burcu Ünlütabak	10	1	9	1	8	1	0	0	0	0	0
PSİ S374	Gelişim Psikolojisinde Seçme Konular: Dil ve Bilişsel Gelişim	Prof. Dr. Engin Arık	51	0	51	0	21	19	8	3	0	0	0
PSİ S464	Klinik Psikolojide Seçme Konular	Dr. Öğr. Üyesi Atanur Akar	33	0	33	0	18	6	5	4	0	0	0
PSİ S468	Aile Terapisi Kuramları	Dr. Öğr. Üyesi Atanur Akar	39	1	38	0	14	18	5	1	0	0	1
PSİ S476	Sosyal Psikoloji Uygulamaları II	Dr. Öğr. Üyesi Bülent Aykutoğlu	9	0	9	0	9	0	0	0	0	0	0
PSİ 102	Psikolojiye Giriş II	Dr. Öğr. Üyesi Esra Kısacık	88	8	77	2	5	16	25	24	7	3	6
PSİ 104	Üniversite yaşamı ve Oryantasyon	Prof. Dr. Engin Arık	98	1	97	0	55	28	11	3	0	0	1
PSİ 112	İstatistik I	Dr. Öğr. Üyesi Bülent Aykutoğlu	113	45	61	3	12	9	19	16	5	7	42
PSİ 122	Fizyolojik Psikoloji	Dr. Öğr. Üyesi Esra Kısacık	94	22	66	1	3	14	28	16	5	5	21
PSİ 212	Araştırma Yöntemleri II	Dr. Öğr. Üyesi Burcu Ünlütabak	74	5	65	0	6	14	21	15	9	4	5
PSİ S242	Sosyal Psikoloji II	Dr. Öğr. Üyesi Bülent Aykutoğlu	81	10	66	3	16	11	27	11	1	5	7
PSİ 252	Gelişim Psikolojisi II	Dr. Öğr. Üyesi Burcu Ünlütabak	86	6	80	1	3	24	37	16	0	0	5
PSİ 262	Kişilik Kuramları	Dr. Öğr. Üyesi Esra Kısacık	77	19	57	3	2	14	21	17	3	1	16
PSİ 312	Psikolojide ölçme ve Değerlendirme	Dr. Öğr. Üyesi Bülent Aykutoğlu	72	3	65	2	17	16	17	11	4	4	1
PSİ 362	Sağlık Psikolojisi	Dr. Öğr. Üye. Şaban Karayağız	54	4	50	0	8	19	10	10	4	0	4

PSİ 402	Gözlem ve Görüşme	Dr. Öğr. Üyesi Atanur Akar	79	2	77	0	47	17	9	4	0	0	2
PSİ 404	Psikolojide Mesleki Uygulamalar	Dr. Öğr. Üye. Şaban Karayağız	72	4	67	0	13	17	23	12	1	2	4
PSİ 102	Felsefenin Temelleri	Dr. Nuriye Merkit	40	1	38	1	16	15	5	2	0	0	0
PST 104	Felsefi Okumalar	Dr. Nuriye Merkit	35	1	34	1	13	16	4	0	1	0	0
PST 204	Bilim Felsefesi	Dr. Nuriye Merkit	12	0	12	0	7	3	2	0	0	0	0
PST 216	Antik Çağdan Günümüze Yaşlılık ve Yaşlanma	Doç. Dr. Ahmet Burak Kahraman	51	1	50	0	9	23	11	7	0	0	1
PST 302	Kişilerarası İletişim	Dr. Öğr. Üyesi Burcu Ünlütapak	27	0	27	0	5	13	8	1	0	0	0
PST 308	Psikoloji ve Mekan	Prof. Dr. Engin Arık	62	0	62	0	36	16	8	2	0	0	0
PST 402	Güncel Sosyal Beceri Programları	Dr. Öğr. Üye. Zehni Özmen	4	0	4	0	4	0	0	0	0	0	0
PST 404	Özel Eğitimde Psikolojik Uygulamalar	Prof. Dr. Engin Arık	58	2	56	0	45	7	4	0	0	0	2
PST 414	Yetişkin Değerlendirmede Objektif Testler	Dr. Öğr. Üyesi Esra Kısacık	21	0	21	0	19	2	0	0	0	0	0
TD 102	Türk Dili II	Öğr. Gör. Süleyman Aydın	71	0	71	0	3	27	24	17	0	0	0
YD 112	Yabancı Dil II	Öğr. Gör. Nüket Ünal Rutli	71	3	64	0	6	14	17	23	4	4	3
YD 311	Yabancı Dilde Okuma ve Konuşma	Dr. Öğr. Üyesi Beril Tezeller Arık	15	2	7	15	15	1	0	8	7	8	7
YD 212	Yabancı Dil IV	Dr. Öğr. Üye. Beril Tezeller Arık	63	2	61	0	8	14	17	12	10	0	2
YD 312	İş Hayatı İçin İngilizce	Dr. Öğr. Üye. Beril Tezeller Arık	73	3	63	0	12	14	15	18	4	7	3
YD 412	Mesleki Yabancı Dil II	Dr. Öğr. Üye. Beril Tezeller Arık	68	0	68	0	61	5	1	1	0	0	0

NOT: Yukarıdaki tabloda yer alan veriler 27.01.2023 tarihinde Öğrenci İşleri biriminden alınmıştır.

Tablo 5. Psikoloji Öğrencilerinin Mezuniyet Süreleri

Program	Yıl	2	3	3.5	4	4.5	5	Toplam	Ortalama Mezuniyet Süresi	Toplam Mezun Sayısı
PSY	2021-2022	3	4	1	58	4	1	69	3.9	69

Tablo 6. Psikoloji Bölümünden Çeşitli Nedenlerle Ayrılan Öğrencilerin Dağılımı

<i>S.No</i>	<i>Program</i>	<i>Öğrenim Durumu/Ayrılma Nedeni</i>	<i>Sayı</i>
1	PSY	Kaydı Silindi (Yatay geçişten kendi isteği ile vazgeçme)	0
2	PSY	Kaydı Silindi (Azami Öğrenim Süresini Doldurdu)	1
3	PSY	Kaydı Silindi (Başarısızlık)	0
4	PSY	Kaydı Silindi (Diğer)	0
5	PSY	Kaydı Silindi (Dört yıl üst üste öğrenim ücreti ödenmemesi nedeniyle, YKK ile)	1
6	PSY	Kaydı Silindi (Kendi İsteği)	2
7	PSY	Kaydı Silindi (Yönetim Kurulu Kararı)	1
8	PSY	Üniversite Dışı Yatay Geçiş Aynı Programa Gitti	0
9	PSY	Üniversite İçi Yatay Geçiş Farklı Programa Gitti	0
10	PSY	Yatay Geçiş - Üniversite Dışı-Ek Madde 1	2
11	PSY	Yatay Geçiş - Üniversite İçi-Ek Madde 1	0

7.2 Öğrenci Merkezli Öğrenme-Öğretme ve Değerlendirme

Öğrencilerin eğitim hayatları devam ederken iş yaşamına uyum sağlamalarını kolaylaştırmak ve mezunların istihdamının artırılması amacıyla bölümümüz Ulusal Staj Programını desteklemektedir. Bu doğrultuda bölümümüz araştırma görevlisi Melike Avcı Ulusal Staj Programı Komisyonu üyesi olarak faaliyet göstermektedir. Öğrencilerin belgeleri kariyer kapısı üzerinden incelenmektedir. Öğrencilerin bu programa başvurmaları teşvik edilmektedir.

Bölüm içerisinde öğrencilerin stajla ilgili sorularını, sorunlarını çözümlmek için bölümümüz web sitesinde eğitim sekmesinin altında alan yaz çalışması kısmında staj ve ders için gerekli belgeleri bulunmaktadır. Web sitesinin ilgili bölümünde stajla ilgili sıkça sorulan sorulara da yer verilmektedir. Öğrencilerin kendi ilgi alanları doğrultusunda staj yapmaları ve psikoloji bilimini farklı perspektiflerden tanımaları için bölümümüzdeki öğretim görevlileri tarafından 'Alanyaz Çalışması' dersi verilmektedir. Böylece öğrenciler tercih ettikleri öğretim görevlisinin önderliğinde uzmanlaşmak istedikleri alanları daha iyi seçebilmektedir.

Kanıt.7.2.1. Staj için bilgiler

Kanıt.7.2.2. Alanyaz Çalışması dersi sunumu

7.3 Akademik Danışmanlık

Nuh Naci Yazgan Üniversitesi Psikoloji Bölümünde; kayıt döneminde ve ders seçim aşamasında öğrenciye yardımcı olmak üzere sınıflar bazında atanmış olan akademik danışmanlara ait bilgi yer almaktadır.

Tablo 7. Akademik Danışman Listesi

Öğretim Elemanı	Sınıf
Dr. Öğr. Üyesi Gonca ÇİFFİLİZ	1
Dr. Öğr. Üyesi Bülent AYKUTOĞLU	2
Dr. Öğr. Üyesi Esra KISACIK	3
Prof. Dr Fatma Gül CİRHİNLİOĞLU	4

7.4 Öğretim Elemanlarının Niteliğinin Geliştirilmesi

Bölümümüz öğretim elemanlarından Dr. Öğr. Üyesi Esra Kısacık, Arş. Gör. Melike Avcı, Arş. Gör Büşra Kök 21. Ulusal Psikoloji Kongresi'ne katılmıştır. Bölümümüz öğretim elemanlarından Dr. Öğr. Üyesi Bülent Aykutoğlu IV. Sosyal Psikoloji Kongresi'ne katılmıştır.

7.5 Tesis ve Altyapılar

Bu bölümde; Nuh Naci Yazgan Üniversitesi Psikoloji Bölümü için tahsis edilmiş olunan altyapı, fiziki imkân ve olanaklara ait bilgiler yer almaktadır.

Tablo 8. Tesis ve Altyapı Bilgileri

Alt Yapı	Sayı
Öğretim Elemanı Odası	7
Derslik	5
Projeksiyon	5
Bölüm Bilgisayarı	10
Laboratuvarı	3

7.6 Psikolojik Danışmanlık ve Kariyer Hizmetleri

İsteyen her öğrenci haftanın belirli günlerinde üniversitemizin Psikolojik Danışmanı ile görüşmeler yapabilmektedir. Kariyer hizmeti olarak da 1. Sınıf müfredatımıza zorunlu ders olarak Kariyer Planlama dersi eklenmiştir.

7.7 Birimde Ders Planlarında Yapılan Değişiklikler

Nuh Naci Yazgan Üniversitesi Psikoloji Bölümü; dış paydaş ve iç paydaşlarla yapmış olduğu toplantı, değerlendirme ve anket sonuçlarına göre; bölüm ders planında çeşitli güncellemeler yapmaktadır. Bu güncellemeleri bölüm dinamik yapısı sayesinde hızlı kararlar alarak işletmektedir.

Tablo 9. Psikoloji Bölümü Ders Planlarında Yapılan Değişiklikler

Ders Kodu/Adı	Kanıt (İlgili karar)
PST 307 Şehir Sosyolojisi dersi müfredattan kaldırılmıştır.	Psikoloji Bölümü Ders Planı
PSİ S342 Deneysel Sosyal Psikoloji dersi müfredattan kaldırılmıştır.	Psikoloji Bölümü Ders Planı
PSİ S364 Deneysel Psikoloji dersi müfredata eklenmiştir.	Psikoloji Bölümü Ders Planı
PSİ S366 Nöropsikoloji dersi müfredata eklenmiştir.	Psikoloji Bölümü Ders Planı

PST 218 Toplumsal Cinsiyet dersi müfredata eklenmiştir.	Psikoloji Bölümü Ders Planı
PST 220 Sinema Sosyolojisi dersi müfredata eklenmiştir.	Psikoloji Bölümü Ders Planı
PST 327 Tüketim Sosyolojisi dersi müfredata eklenmiştir.	Psikoloji Bölümü Ders Planı
PST 328 İletişim Sosyolojisi dersi müfredata eklenmiştir.	Psikoloji Bölümü Ders Planı
PSİ S375 Deneysel Sosyal Psikoloji I ve PSİ S376 Deneysel Sosyal Psikoloji II dersi müfredata eklenmiştir.	Psikoloji Bölümü Ders Planı
PST 330 Kent Sosyolojisi dersi müfredata eklenmiştir	Psikoloji Bölümü Ders Planı
PSİ 191 Temel Psikoloji ve PSİ 192 Sosyal Psikoloji dersleri dış bölümlere açılmıştır.	Psikoloji Bölümü Ders Planı

7.8 Birimde Ders Planlarında Yapılan Değişiklikler ile ilgili paydaş (iç-dış paydaş) katılımı

Nuh Naci Yazgan Üniversitesi Psikoloji Bölümü; dış paydaş ve iç paydaşlarla yapmış olduğu toplantı, değerlendirme ve anket sonuçlarına göre; bölüm ders planında çeşitli güncellemeler yapmaktadır. Bu güncellemeleri bölüm dinamik yapısı sayesinde hızlı kararlar alarak işletmektedir.

Tablo 10. Psikoloji Bölümü Ders Planlarında Yapılan Değişiklikler ile İlgili Paydaş Toplantıları

Ders adı/Kodu	Kanıt: Toplantı tutanağı, duyuru, haber, vb.
PST 307 Şehir Sosyolojisi dersi müfredattan kaldırılmıştır.	Bölüm Toplantı Tutanağı
PSİ S342 Deneysel Sosyal Psikoloji dersi müfredattan kaldırılmıştır.	Bölüm Toplantı Tutanağı
PSİ S364 Deneysel Psikoloji dersi müfredata eklenmiştir..	Bölüm Toplantı Tutanağı
PSİ S366 Nöropsikoloji dersi müfredata eklenmiştir.	Bölüm Toplantı Tutanağı
PST 218 Toplumsal Cinsiyet dersi müfredata eklenmiştir.	Bölüm Toplantı Tutanağı
PST 220 Sinema Sosyolojisi dersi müfredata eklenmiştir.	Bölüm Toplantı Tutanağı
PST 327 Tüketim Sosyolojisi dersi müfredata eklenmiştir.	Bölüm Toplantı Tutanağı
PST 328 İletişim Sosyolojisi dersi müfredata eklenmiştir.	Bölüm Toplantı Tutanağı
PSİ S375 Deneysel Sosyal Psikoloji I ve PSİ S376 Deneysel Sosyal Psikoloji II dersi müfredata eklenmiştir.	Bölüm Toplantı Tutanağı
PST 330 Kent Sosyolojisi dersi müfredata eklenmiştir	Bölüm Toplantı Tutanağı
PSİ 191 Temel Psikoloji ve PSİ 192 Sosyal Psikoloji dersleri dış bölümlere açılmıştır	Bölüm Toplantı Tutanağı

Kanıt 7.7.1. Psikoloji Bölümü Ders Planı

Kanıt 7.8.1. Bölüm Toplantı Tutanağı

7.9 Birimde Protokol imzalanan Staj ve Uygulama Yeri Sayısı

Nuh Naci Yazgan Üniversitesi Psikoloji Bölümü; öğrencilerinin hem üniversite hayatları boyunca hem de mezun olduktan sonraki süreçte istihdam oranları artırmak, bölümde verilen eğitim- öğretim faaliyetlerinin kalitesini geliştirmek ve dış paydaşlarını yapmış oldukları etkinliklere dahil edebilmek

amacıyla ulusal staj seferberliğinde yer almaktadır ve öğrencileri başvuruda bulunmaları konusunda desteklemektedir. Bölümümüzün öğrencileri pek çok farklı kurumlarda staj yapmaktadır.

Kanıt 7.9.1. Staj yapan öğrencinin SGK girişi

Kanıt.7.9.2. Staj yapan öğrencinin SGK çıkışı

7.10 Birimde Akreditasyon Çalışmaları

Bölümümüzde FEDEK akreditasyonu ile ilgili alt yapı ve hazırlıklar tamamlanmıştır. Üniversite üst yönetim gerekli onaylar alınıp FEDEK akreditasyonuna başvurulmuş, değerlendirme aşamasında olmaktadır.

7.11 Birimde Güncelleme Yapılan Dersler

Nuh Naci Yazgan Üniversitesi Psikoloji Bölümü hem bölüm yönetimi olarak hem de öğretim üyeleri olarak vermiş oldukları derslerde çağın gereksinimlerini karşılayacak düzeyde bir güncelleme gereksinimi duymaları halinde derslerde müfredat, kaynak vb. konularda güncellemeler yapmaktadır.

Tablo 11. Birimde Güncelleme Yapılan Dersler

Ders adı/Kodu	Kanıt:
PSİ S343 Psikolojide Yakın İlişkiler dersinin Teorik saati 3, Laboratuvar ve Uygulama saati 0 olarak belirlenmiştir.	Bölüm Toplantı Tutanağı
PSİ S353 Gelişim Psikolojisinde Seçme Konular dersinin Teorik saati 3, Laboratuvar ve Uygulama saati 0 olarak belirlenmiştir.	Bölüm Toplantı Tutanağı
PSİ S355 Aile Benlik ve İnsan Gelişimi dersinin Teorik saati 3, Laboratuvar ve Uygulama saati 0 olarak belirlenmiştir.	Bölüm Toplantı Tutanağı
PSİ S367 Gelişim Psikolojisinde İstatistiksel Yöntemler dersinin Teorik saati 2, Laboratuvar saati 0 ve Uygulama saati 1 olarak belirlenmiştir.	Bölüm Toplantı Tutanağı
PSİ S369 Akademik Yazım Teknikleri dersinin Teorik saati 3, Laboratuvar ve Uygulama saati 0 olarak belirlenmiştir.	Bölüm Toplantı Tutanağı

Kanıt 7.8.1. Bölüm Toplantı Tutanağı

7.12. Birimde Güncellenen ders/derslerle ilgili iç ve dış paydaş toplantıları

Nuh Naci Yazgan Üniversitesi hem bölüm yönetimi olarak hem de öğretim üyeleri olarak vermiş oldukları derslerde çağın gereksinimlerini karşılayacak düzeyde bir güncelleme gereksinimi duymaları halinde derslerde müfredat, kaynak vb. konularda güncellemeler yapmaktadır. Bu güncellemeleri yaparken dış ve iç paydaşların görüşüne de önem vermekte ve bu sebeple paydaşlarla toplantılar düzenlemektedir. Bu toplantılara ilişkin kanıt sunulmuştur. İlgili bilgiler Tablo 13 'te sunulmuştur.

Kanıt 7.8.1. Bölüm Toplantı Tutanağı

7.13. Birimdeki Bilimsel Etkinlikler

Nuh Naci Yazgan Üniversitesi Psikoloji Bölümü öğretim elemanları eğitim- öğretim faaliyetlerinin yansira bilimsel etkinlikler açısından da kendilerini geliştirme yönünde çabalar sarf etmektedir. Bu amaçla çeşitli konu ve alanlarda bilimsel faaliyetlerde bulunmaktadırlar.

Tablo 12. Birimdeki Bilimsel Etkinlikler

SCI, SCI-Exp, SSCI, AHCI endekslerine giren dergilerde yayımlanan makaleler	Sayı
Toplam Sayı	-
SCI, SCI-Exp, SSCI, AHCI endeksleri dışındaki uluslararası dergilerde yayımlanan makaleler	Sayı
Toplam Sayı	-
Ulusal hakemli dergilerde (ULAKBİM veri tabanlarına dahil olan dergilerde) yayımlanan makaleler	Sayı
<ul style="list-style-type: none">Altınışık, B., & Hacıömeroğlu, A. B. (2022). Sosyal Kaygı Bozukluğunun Bilişsel Davranışçı Terapi Açısından Değerlendirilmesi. <i>Journal of Cognitive-Behavioral Psychotherapy and Research</i>, 11(3), 274-274. http://dx.doi.org/10.5455/JCBPR.111233	1
Toplam Sayı	1
Yayımlanan Kitap (Künye Bilgileri ve İnternet adresi)	Sayı
<ul style="list-style-type: none">Dr. Öğr. Üyesi Atanur Akar, Çocuklar için Bilişsel Davranışçı Hikayeler- Filtreleyen Fil Mahmut, Akademisyen Yayınevi: AdanaDr. Öğr. Üyesi Atanur Akar, Çocuklar için Bilişsel Davranışçı Hikayeler- Karınca Kazım, Akademisyen Yayınevi: Adana	2
Toplam Sayı	2
Yayımlanan Kitap Bölümü	Sayı
Toplam Sayı	-
Yayımlanan Derlenmiş Kitap	Sayı
-	-
Toplam Sayı	-
Yayımlanan Çeviri Kitap	Sayı
-	-

Toplam Sayı	-
-------------	---

Yayımlanan Sözlü Bildiri	Sayı
<ul style="list-style-type: none"> Kök, B., Demir, S., Deliceo, M. ve Kısacık, E., (2022, Ekim 13-16). Sigara kullanım durumunun örtük bellek üzerindeki etkisi, [Bildiri Sunumu]. 21. Ulusal Psikoloji Kongresi, İstanbul, Türkiye. Avcı, M., (2022, Ekim 13-16). Cinsel saldırı mitleri ve bilinçlendirme çalışmasının hayatta kalana yönelik tutumlara etkisi, [Bildiri Sunumu]. 21. Ulusal Psikoloji Kongresi, İstanbul, Türkiye. Kök, B., Özkanlı, S., Dalgar, İ., (2022, Ekim 13-16). Huşu (Hayranlık) ve alçakgönüllülük: Collaborative replications and education project (CREP) çalışması, [Bildiri Sunumu]. 21. Ulusal Psikoloji Kongresi, İstanbul, Türkiye. Yalçın, E., Kök, B., Özkanlı, S., Subaşı, S., Balcı, B., B., Dalgar, İ., (2022, Ekim 13-16). Yakın partner şiddeti mağduruna yardım etme niyetinde ahlaki algıların rolü, [Bildiri Sunumu]. 21. Ulusal Psikoloji Kongresi, İstanbul, Türkiye. 	4

Toplam Sayı	4
-------------	----------

Yayımlanan Poster Bildiri	Sayı
<ul style="list-style-type: none"> Kısacık, E. & Kalaycıoğlu, C., (2022, Ekim 13-16). Dikkat eksikliği ve hiperaktivite bozukluğu (DEHB) belirtileri gösteren ve göstermeyen sağlıklı erişkinlerin sürekli dikkat performanslarının EEG ile incelenmesi, [Poster Sunumu]. 21. Ulusal Psikoloji Kongresi, İstanbul, Türkiye. Özkanlı, S., Kök B., Yalçın, E., Subaşı, S., Beşli, F., Balcı, B., Dalgar, İ. (2022, Haziran 11-12). Suriyeli mültecilere karşı ön yargıda kültürel tehdit ve gerçekçi grup çatışması, [Poster Sunumu]. IV. Sosyal Psikoloji Kongresi, İzmir, Türkiye. Ünal, F. C., Elbistan, G., Yiğitbaş, F. B., & Aykutoğlu, B. (2022, Haziran 11-12). Temel psikolojik ihtiyaçlar, psikolojik sağlık ve öznel uyku kalitesi, [Poster Sunumu]. IV. Sosyal Psikoloji Kongresi, İzmir, Türkiye. Elbistan, G., & Aykutoğlu, B. (2022, Haziran 11-12). Temel psikolojik ihtiyaçların engellenmesi ile evlilik kalitesi arasındaki boylamsal ilişki, [Poster Sunumu]. IV. Sosyal Psikoloji Kongresi, İzmir, Türkiye. 	4

Toplam Sayı	4
-------------	----------

Patent, Lisans	Sayı
-----------------------	-------------

-	-
---	---

Toplam Sayı	-
-------------	---

WOS Atıflar	Sayı
--------------------	-------------

Dr. Öğr. Üyesi Bülent Aykutoğlu (webofscience.com/wos/author/record/2102022)	7
---	---

Dr. Öğr. Üyesi Esra Kısacık (https://www.webofscience.com/wos/author/record/HLH-5514-2023)	2
---	---

Dr. Öğr. Üyesi Gonca Çiffiliz (webofscience.com/wos/author/record/HLH-1956-2023)	1
---	---

--	--

Toplam Sayı	10
-------------	----

Yürütülmekte Olan Tez Çalışmaları	Sayı
--	-------------

--	--

Toplam Sayı	-
Editörlük	Sayı
-	-
Toplam Sayı	-

Dergi Hakemliği Bilgileri	Sayı
<ul style="list-style-type: none"> • Dr. Öğr. Üyesi Esra Kısacık, Türk Psikoloji Yazıları, Dokunsal yumuşaklık algısında yukarıdan aşağı etkilerden belleğin rolü, 2022 • Dr. Öğr. Üyesi Bülent Aykutoğlu, Türk Psikoloji Yazıları, Öz Belirleme Kuramı Bakış Açısıyla İlişkiler: Bir Derleme, 2022 • Dr. Öğr. Üyesi Gonca Çiffiliz, Current Research in Social Sciences, Basic Need Satisfaction and Self-Forgiveness: The Mediating Role of Emotion Regulation Difficulties, 2022 • Dr. Öğr. Üyesi Gonca Çiffiliz, Dokuz Eylül Üniversitesi Sosyal Bilimler Enstitüsü Dergisi, Benlik Sunumu Taktikleri Ölçeği'nin Türkçe Uyarlamasının Psikometrik Değerlendirmesi, 2022 	4
Toplam Sayı	4
Lisansüstü Tez Danışmanlığı	Sayı
<ul style="list-style-type: none"> • Yüksek Lisans, Büyükuçar Nurten, Belirli Risk Faktörlerine Maruz Kalmış Ergenlerde Akademik ve Psikolojik Sağlamlığı Yordayan Faktörler, Dr. Öğr. Üyesi Atanur AKAR, 28.09.2022, Psikoloji, Maltepe Üniversitesi Sosyal Bilimler Enstitüsü 	1
Toplam Sayı	1
Lisansüstü Jüri Üyeliği	Sayı
<ul style="list-style-type: none"> • Yüksek Lisans, Birikmen Tekin Cansu, Madde Kullanım Bozukluğunda Yürütücü İşlevlerin Değerlendirilmesi. Dr. Öğr. Üyesi Esra Kısacık, 15.12.2022, Nörobilim Erciyes Üniversitesi Genetik ve Kök Hücre Enstitüsü 	
Toplam Sayı	-
Davetli Konuşmacı Bilgileri	
-	-
Toplam Sayı	-
Öğretim elemanlarının öğrenci merkezli öğretim konusunda edindiği sertifika ve belgeleri	Sayı
Toplam Sayı	-
Ulusal ve uluslararası yayım için <u>Üniversiteden</u> alınan teşvik desteği	Tutar
1 Ulusal Makale	500
Toplam Tutar	500
Ulusal ve uluslararası yayım için <u>Üniversite Dışından</u> alınan teşvik desteği	Tutar

Toplam Tutar	-
Lisans öğrencileri ile üretilen yayınlar	Sayı
Toplam Sayı	-
Yüksek Lisans öğrencileri ile üretilen yayın (Künye Bilgileri ve İnternet adresi)	Sayı
Toplam Sayı	-
Uluslararası düzeyde alınan ödül/teşekkür belgesi sayısı ve bilgileri	Sayı
-	
Toplam Sayı	-
Ulusal düzeyde alınan ödül/teşekkür belgesi sayısı ve bilgileri	Sayı
Toplam Sayı	-

7.14. Birimde Dış Paydaşlara yönelik eğitim, seminer, ortak proje çalışmaları

Nuh Naci Yazgan Üniversitesi Psikoloji bölümünde 2022 yılı içerisinde dış paydaşlarımızdan olan lise öğrencilerine yönelik eğitim seminerleri düzenlenmiştir.

Tablo 13. Dış Paydaşlara Yönelik Eğitim, Seminer, Ortak Proje Çalışmaları

Kurum	Faaliyet Türü	Kanıt
Nuh Mehmet Baldöktü Anadolu Lisesi	Seminer	-
TED Kayseri Koleji	Seminer	Etkinlik fotoğrafları
Erciyes Koleji	Seminer	Etkinlik fotoğrafları
Abdullah Gül Üniversitesi ortaklığıyla RAM Seminerleri	Seminer	Etkinlik fotoğrafları

Kanıt 7.14.1. Dış Paydaş Seminerleri Erciyes Koleji

Kanıt 7.14.2. Dış Paydaş Seminerleri TED Kayseri Koleji

Kanıt 7.14.3. Dış Paydaş Seminerleri RAM

7.15. Birimin Mezun İzleme Sistemi

Nuh Naci Yazgan Üniversitesi Psikoloji Bölümü; üniversite mezun izleme sistemi ile mezunlarını takip etmekte ve mezunları ile sıkı iletişim kurmaktadır.

8. Birimin Araştırma-Geliştirme Faaliyetleri Kapsamında Yaptığı Çalışmalar

Araştırma performansının izlenmesi ve iyileştirilmesine ilişkin çalışmaları

Psikoloji Bölümü'nde Ar-Ge faaliyeti gerçekleştiren ve bu kapsamda hizmet sunan ve destek veren bir birim bulunmamaktadır. Ancak, yürütülmekte olan araştırma faaliyetleri farklı anabilim dalları veya kurum içi/kurum dışı farklı disiplinler ile işbirliği içinde, Üniversitemizdeki mevcut BAP ve TÜBİTAK desteklerinden yararlanmak yoluyla yürütülebilmektedir. Bu bağlamda son dönemde, Psikoloji Bölümü'nün öğrencileri ve danışman öğretim üyelerinin TÜBİTAK 2209-A kapsamında yapılmış 7 başvurusu değerlendirme aşamasındadır.

Araştırma kaynakları

Öğretim elemanları yayımladıkları makalelere, yurtiçi ve yurt dışı kongrelere Nuh Naci Yazgan Üniversitesi Bilimsel Faaliyetlerin Teşvik Edilmesi Esaslarına göre teşvik alabilmektedirler. Psikoloji Bölümü'nün araştırma faaliyetleri için aktif olarak kullanabildiği araştırma laboratuvarları ve buralarda bulunan bazı makine-teçhizat ve malzemeleri bulunmaktadır. Söz konusu laboratuvar ve malzemelerin kapsamının dışında kalan araştırma projeleri için üniversitenin alt yapı ve proje destek imkanlarına başvurulabilmektedir.

Öğretim elemanı performans değerlendirilmesi

Öğretim elemanlarının yıl içerisinde gerçekleştirdikleri faaliyetlerine yönelik olarak akademik değerlendirmesi Fakülte Dekanlığı tarafından yıllık olarak Rektörlüğe bildirilen akademik etkinlik değerlendirme formları ile değerlendirilmektedir.

9. Birimde Toplumsal Hizmet Faaliyetleri (Toplumsal Katkı) Kapsamında Yapılan Çalışmalar (eğitim, sağlık, çevre, engelliler, cinsiyet ayrımı, çocuklar, dezavantajlı gruplara yönelik) Yoktur.

10. Birimde Kurumsal Kültür ve Aidiyet konusunda yapılan çalışmalar

Bölümümüzde her yıl dönem başında 1. Sınıf öğrencilerimizle tanışmak amacıyla bölüm öğretim üyeleri ve öğrencilerin katılımıyla tanışma toplantısı düzenlenmektedir. Ayrıca her dönem sonunda bölüm öğrencilerim ve öğretim üyelerimizin katılımlarıyla dönem sonu değerlendirme toplantıları yapılmaktadır. Bunun yanında üniversitemiz genelinde yeni başlayan öğrenciler için oryantasyon etkinlikleri düzenlenmektedir.

11. Birimde Çevreye Duyarlılık konusunda yapılan çalışmalar (Ders Planına ders eklenmesi, çevre konusunda yapılan etkinlikler, Binalara enerji kimlik belgesi alınmasına yönelik çalışmalar)

Yoktur.

12. Birimde Etik Değerlere Bağlılık konusunda yapılan çalışmalar (Ders Planına ders eklenmesi, etik konusunda yapılan etkinlikler)

Bölümde hemen hemen tüm derslerde psikoloji alanına ilişkin etik farkındalıklar dikkate alınmaktadır. Ayrıca, Psikoloji Bölümü ders programında tüm alana ilişkin etik konularının incelendiği ve vaka analizlerinin yapıldığı PSİ 113 Psikolojinin Araştırma ve Uygulamasında Etik isimli bir zorunlu ders bulunmaktadır.

13. Birimin Yönetim ve İdari Yapıya Katkısı

Öğretim Elemanı	Komisyon	İdari Görev
Prof. Dr. Talat ÖZPOZAN		Fen-Edebiyat Fakültesi Dekanı Üniversite Yönetim Kurulu Üyesi Senato Üyesi Fen-Edebiyat Fakültesi Yönetim Kurulu Üyesi Fen-Edebiyat Fakültesi Fakülte Kurulu Üyesi Meslek Yüksekokul Müdürü Etik Kurul Üyesi Beslenme ve Diyetetik Bölümü Öğretim Üyesi Psikoloji Bölüm Başkanı
Dr. Öğr. Üyesi Esra KISACIK	<ul style="list-style-type: none">• Kalite Komisyonu Üyesi• Bölüm Muafiyet ve Staj Komisyonu Başkanı• Bölüm Yatay Geçiş Komisyonu• Kurum İçi Yatay Geçiş , Çift Anadal ve Yandal Komisyonu Başkanı• Mezuniyet Komisyonu Başkanı, Bölüm Kalite Komisyonu Başkanı• Tanıtım Komisyon Üyesi	Psikoloji Bölümü Öğretim Üyesi Psikoloji Bölüm Başkan Yrd. Senato Üyesi Fen-Edebiyat Fakültesi Yönetim Kurulu Üyesi
Prof. Dr. Fatma Gül CİRHİNLİOĞLU	<ul style="list-style-type: none">• Fakülte Muafiyet ve Staj Komisyonu Başkanı• Fakülte Yatay Geçiş Komisyonu	Fen-Edebiyat Fakültesi Yönetim Kurulu Üyesi Fen-Edebiyat Fakültesi Fakülte Kurulu Üyesi

	<ul style="list-style-type: none"> • Kurum İçi Yatay Geçiş Başkanı • Çift Anadal ve Yandal Komisyonu Başkanı • Mezuniyet Komisyonu Başkanı 	
Dr. Öğr. Üyesi Bülent Aykutoğlu	<ul style="list-style-type: none"> • Mezuniyet Komisyonu Üyesi • Tanıtım Komisyonu Üyesi • Engelsiz Öğrenci Birimi Üyesi 	Fen-Edebiyat Fakültesi Fakülte Kurulu Üyesi Psikoloji Bölümü ERASMUS Koordinatörü
Dr. Öğr. Üyesi Gonca Çiffiliz	<ul style="list-style-type: none"> • Bölüm Muafiyet ve Staj Komisyonu Üyesi • Fakülte ve Bölüm Kurum İçi Yatay Geçiş , Çift Anadal ve Yandal Komisyonu • Mezuniyet Komisyonu, Bölüm Kalite Komisyonu 	Psikoloji Bölümü Öğretim Üyesi Psikoloji Çalışmaları Uygulama ve Araştırma Merkez Müdürü
Dr. Öğr. Üyesi Atanur Akar		Psikoloji Bölümü Öğretim Üyesi
Arş. Gör. Büşra Kök	<ul style="list-style-type: none"> • Mezuniyet Töreni Komisyon Üyesi • Tanıtım Komisyon Üyesi 	Psikoloji Bölümü Araştırma Görevlisi Psikoloji Bölümü Web Sorumlusu
Arş. Gör. Büşra Altınışık	<ul style="list-style-type: none"> • Mezuniyet Töreni Komisyon Üyesi • Tanıtım Komisyon Üyesi 	Psikoloji Bölümü Araştırma Görevlisi
Arş. Gör. Melike Avcı	<ul style="list-style-type: none"> • Kalite Komisyonu Toplumsal Katkı Komisyon Üyesi • Tanıtım Komisyon Üyesi 	Psikoloji Bölümü Araştırma Görevlisi

14. Birimde Yürütülen Ekinliklerin Toplu Listesi

Etkinlik Adı	Sayı	Toplam Katılımcı Sayısı	Tarih
--------------	------	-------------------------	-------

<i>Dr. Anıl Özge Üstünel ile “Fört Şiddeti Nedir? Flört Şiddetini Önlemek İçin Neler Yapılabilir?” Etkinliği (Çevrimiçi)</i>	12	75	24.12.2022
<i>2022 Arş. Gör. Melike Avcı ile “Zindan Adası” Filmi Analiz Etkinliği</i>	11	25	15.12.2022
<i>Prof. Dr. Hatice Demirbaş ile “Adli Psikoloji” Etkinliği (Çevrimiçi)</i>	10	113	02.11.2022
<i>Üniversitenin oryantasyon gününde kulüp standı, sergisi</i>	9	76 kişi kulübe üye oldu	13.10.2022
<i>1. Sınıf Öğrencilerine Kulüp Tanıtım Sunumu</i>	8	-	11.10.2022
<i>“III. Psikoloji Günleri: Mercek Altında”</i>	7	400	26-27.05.2022
<i>Dr. Irmak Olcaysoy Ökten ile “İlk İzlenimler Ne Zaman ve Nasıl Değişir?” (Çevrimiçi)</i>	6	85	17.05.2022
<i>Doç. Dr. Derya Deniz ile “Adli Psikolojide Cinsel Suç Failleri” (Çevrimiçi)</i>	5	85	09.05.2022
<i>Doğa Yürüyüşü Etkinliği</i>	4	20	14.05.2022
<i>Prof. Dr. Sirel Karakaş ile “Dikkat Eksikliği ve Hiperaktivite Bozukluğu” (Çevrimiçi)</i>	3	121	30.04.2022
<i>“Split” Film Analizi Etkinliği</i>	2	29	23.03.2022
<i>Reformist dergisinin 4. Sayısı</i>	1	-	28.02.2022

15. Sonuç ve Değerlendirme

Psikoloji Bölümü, lisans ve lisansüstü eğitimlerini Türkiye'nin en başarılı Psikoloji bölümlerinde almış öğretim üyeleri ile eğitim-öğretimi sürdürmektedir. Söz konusu öğretim üyeleri bölümde çok sayıda alan seçmeli dersi yürütmektedirler. Bu sayede Psikoloji Bölümü öğrencileri birçok seçenek arasından ilgi duydukları alt alanlara ilişkin teorik ve uygulamalı çeşitli kapsamdaki kalitesi yüksek dersleri alma şansını bulmaktadır. Öğrenci sayısının yüksek olmasına rağmen Psikoloji Bölümü kültürü gereği öğrenciler öğretim üyeleri ve araştırma görevlileri tarafından yakından takip edilmekte, ilgilendikleri araştırma alanlarında öğretim elemanlarıyla birebir çalışma imkanı bulmakta, öğretim elemanları tarafından bireysel olarak danışmanlık ve yönlendirme alma şansına sahip olmaktadır. Buna ek olarak bölümümüzde her dönem mutlaka TÜBİTAK destekli öğrenci projelerine çok sayıda başvuru yapılmaktadır, böylece öğrencilerimiz Psikoloji Bölümü öğrenci ve mezunlarının sıklıkla tercih ettiği akademik alanda deneyim kazanabilmektedir.

Psikoloji Bölümü öğrencileri istedikleri ve gerekli koşulları sağladıkları takdirde ERASMUS programından yararlanabilmekte, yandal ve çift anadal programlarına katılabilmektedirler.

Psikoloji Bölümü ile bir arada çalışmalarını yürütmekte olan Psikoloji Kulübü her dönem çok sayıda akademik ve sosyal içerikli etkinlik gerçekleştirmektedir. Bu etkinlikler yoluyla öğrencilerimiz hem üniversite yaşamına adaptasyonlarını daha kolay sağlamakta, hem çeşitli konularda kendilerini geliştirme imkanı bulmakta, hem de psikolojinin çeşitli alanlarına ilişkin bilgiler edinebilmektedirler. Öğrenciler söz konusu kulüpte grup çalışması yapma, kendi organizasyonlarını planlama ve yürütme, çeşitli sosyal ve akademik bağlar edinme konusunda deneyim kazanmaktadır. Bununla birlikte derslerinde ve yürütmüş oldukları

projelerde edindikleri deneyimler de düşünöldüğünde Psikoloji Bölümü öğrencileri mezun olduktan sonra iş bulma ve çalışacakları işlerde daha başarılı olma konusunda ön plana çıkabilmektedirler.

15.1. Bölümün Zayıf Yönleri

Mevcut öğretim üyesi sayısı yetersizdir. Arttırılması için gerekli talepler iletilmiştir. Bölümün öğrenci sayısının artışına eşlik edecek sınıf büyüklükleri ve teknolojik donanımları açısından eksiktir. Ayrıca bilgisayar uygulamalı dersler için ihtiyaç duyulan yeterli donanıma sahip bir bilgisayar laboratuvarı bulunmamaktadır. Söz konusu eksiklikler için de gerekli bildirimler yapılmıştır. Ayrıca mevcut ERASMUS anlaşmalarının sayısı da arttırılacaktır.

15.2. Fırsatlar ve Tehditler

Psikoloji Bölümü'nün akademik alt alanları ve uygulamalı çalışma alanları geniştir ve bu nedenle mezunlarının hem akademik alanda hem bunun dışında çalışma olanakları da paralel olarak geniştir. Üniversite bünyesinde öğretim elemanlarının bilimsel açıdan desteklenmesini sağlayan teşvikler ve öğretim elemanlarının ve öğrencilerin projelerine ilişkin ulusal bilimsel teşvikler bulunmaktadır. Öğrencilerin ulusal ve uluslararası değişim programlarına katılım olanakları bulunmaktadır. Nuh Naci Yazgan Üniversitesi, İç Anadolu Bölgesi'nin stratejik bir konumunda yer almaktadır, bu nedenle hem şehrin olanaklarından yararlanma hem de iş olanakları açısından öğrencilerine yönelik avantajları bulunmaktadır. Sözü edilen konular Psikoloji Bölümü'nün fırsatları olarak sayılabilir.

Mesleki açıdan yeterliliği olmayan, farklı branşlardan akademisyenlerin psikoloji bölümlerindeki varlığı ve bu konuda yasal bir engel olmaması, toplumun, psikoloji alanından olmayan kişiler tarafından yanlış yönlendirilmesi ve bu konunun resmi bir çerçevesinin olmaması, bölümün açıldığı üniversite sayısındaki artışın, mezunların istihdam kapasitesinin artışına yansımaması ise Psikoloji Bölümü'ne ilişkin tehditler olarak sayılabilir.